



T.C. SAĞLIK BAKANLIĞI
Bursa İl Sağlık Müdürlüğü

BURSA İL SAĞLIK MÜDÜRLÜĞÜ ELEKTRİK TEKNİK ŞARTNAMESİ

BURSA
İl Sağlık Müdürlüğü

KOD	İMİ.FR.003	YAY. TRH.	01.06.2016	REV. TRH.		REV. NO.		Sayfa 1 / 1
-----	------------	-----------	------------	-----------	--	----------	--	-------------

1.KAPSAM

1.1.Bu şartname 35 ve 29 nolu ASHİ hizmet binalarına aşağıda belirtilen şartname maddelerine göre kameralı güvenlik sisteminin montajının eksiksiz olarak yapılması ve teslim edilmesi işini kapsar.

2.GENEL HÜKÜMLER

2.1.Sağlık Müdürlüğü ayniyat deposunda mevcut çalışır durumda olan 1adet IP kamera kayıt cihazı,2 adet IP kamera,1 adet izleme monitörü ve 1 adet switch gerekli kablolama işlemi mevcut kablo kanalları kullanılarak projede belirtilen Kuru Çeşme mahallesi 4268 ada 112 parsel No:11 adresinde bulunan 35 nolu ASHİ binasına montajı yapılacak.

2.2.Sağlık Müdürlüğü ayniyat deposunda mevcut çalışır durumda olan 1 adet Analog kamera kayıt cihazı,4 adet analog kamera,1 adet izlem monitörü gerekli kablo kanalı ve kablolama işlemi yapılarak projede belirtilen Çiftahavuzlar mahallesi kanalboyu caddesi balıklı sokak Çiftahavuzlar ASM binası adresinde bulunan 29 nolu Paşaçiftliği ASHİ binasına montajı yapılarak çalışır durumda teslim edilecek.

2.3.Ekte verilen projeler bu şartnamenin bir parçası olup, bilgi ve çalışma yapılması amacı ile verilmektedir. Yerinde ölçüler geçerlidir

2.4.Yürürlükteki iş sağlığı ve güvenliği ile ilgili kanunlar gereğince yerine getirilmesi gereken yükümlülükler yükleniciye aittir.

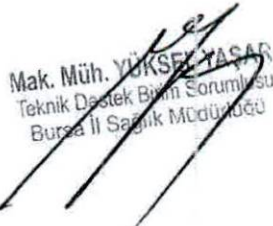

Çetin BAYRAKÇI
Elektrik Teknisyeni

Mak. Müh. YÜKSEL YAŞAR
Teknik Destek Birim Sorumlusu
Bursa İl Sağlık Müdürlüğü

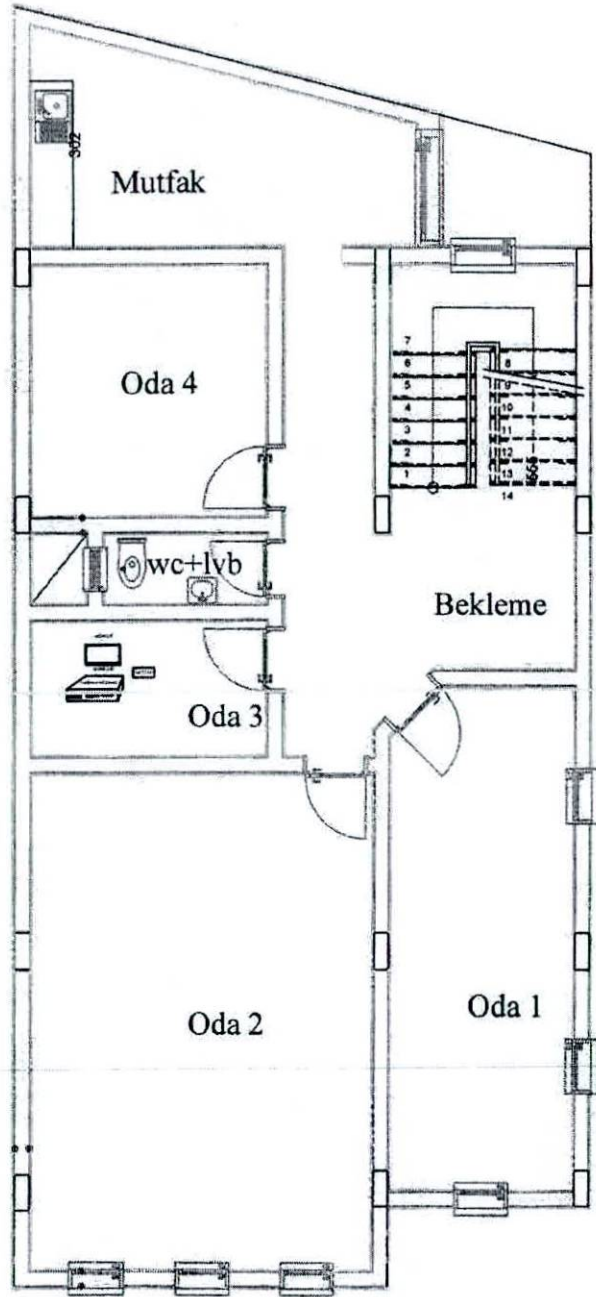
Hasan SATIK
Elektrik Teknikeri
Bursa İl Sağlık Müdürlüğü

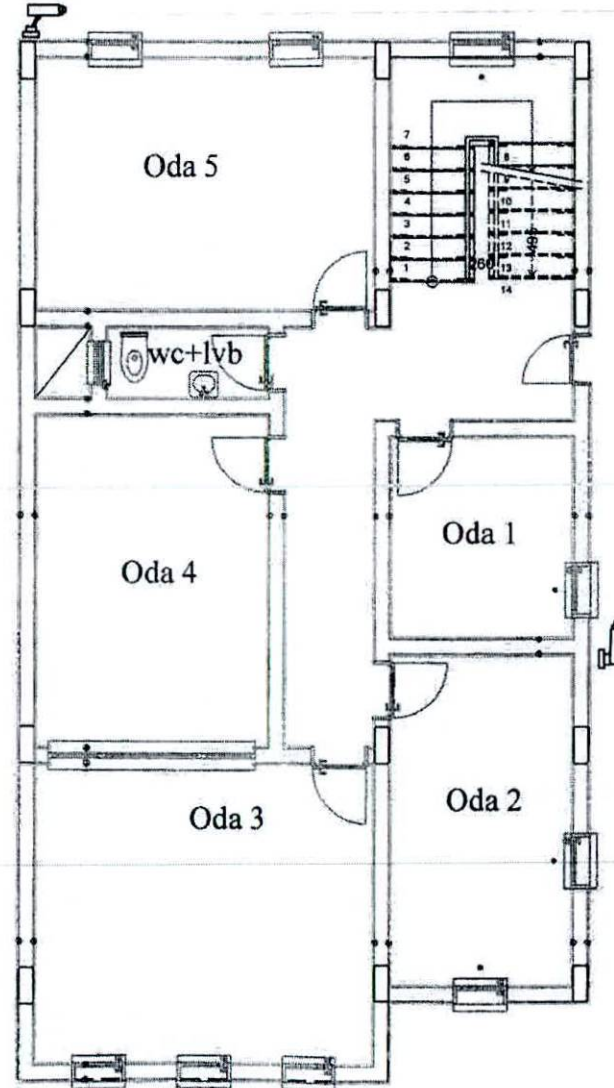

MEVCUT 1. NORMAL KAT PLANI



MEVCUT 2. NORMAL KAT PLANI

Çetin Bayrakçı
Çetin BAYRAKÇI
 Elektrik Teknisyeni

Çetin Bayrakçı
Çetin BAYRAKÇI
Elektrik Teknisyeni

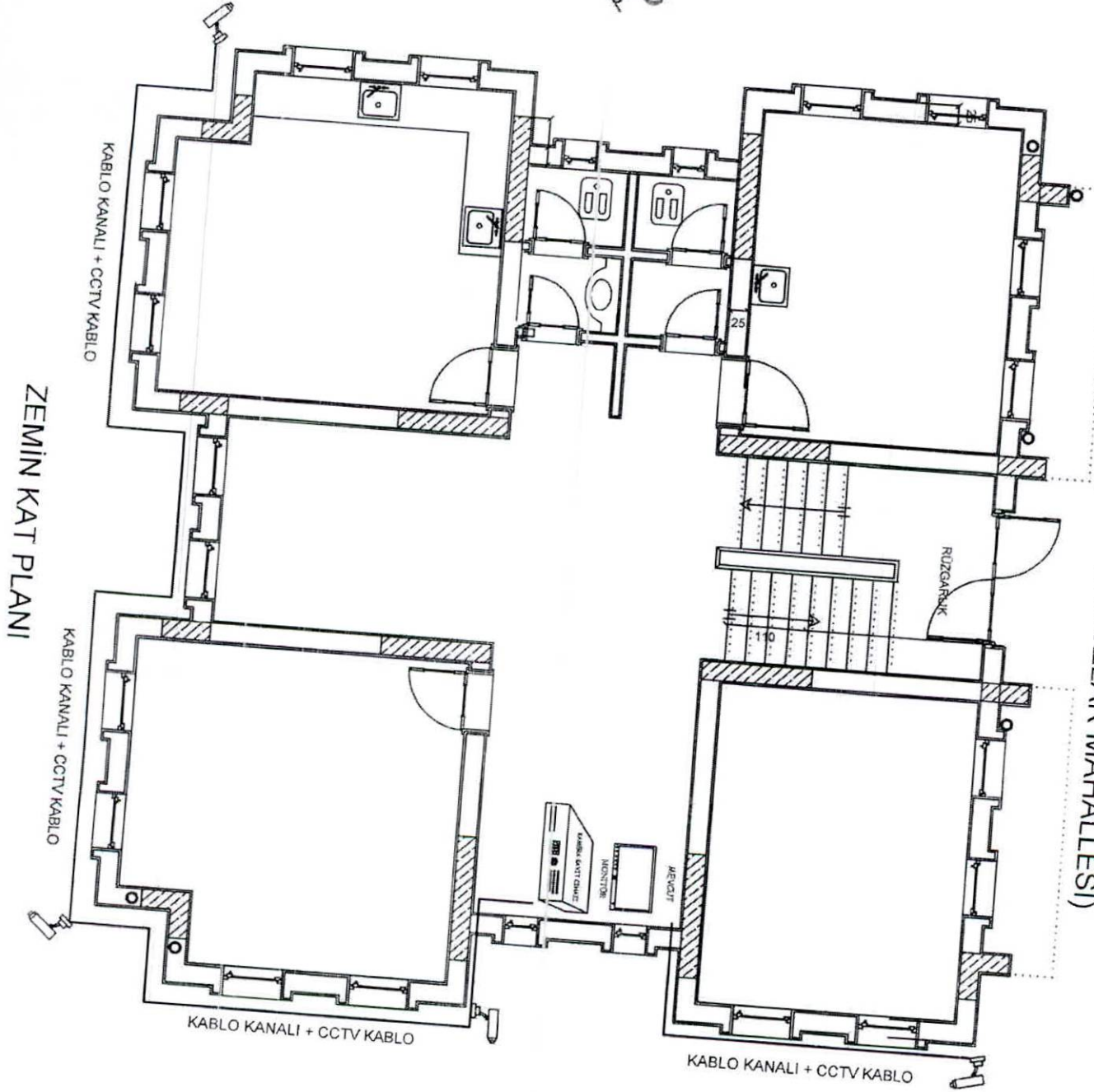

PAŞAÇİFTLİĞİ 29 NOLU ASHI
(ÇİFTEHAVUZLAR MAHALLESİ)